

Adnotacje urzędowe

MINI – BUS
JERZY MATYJASZEK
NIECAŁA 10
23-200 Kraśnik

Rodzaj komunikacji;
Dzień wejścia w życie;
Data ważności;
Oznaczenie linii komunikacyjnej

zwyczajka

2024-05-06
2023-12-31
R

KRAŚNIK - WILKOŁAZ - NIEDRZWICA DUŻA - LUBLIN

KRAŚNIK – LUBLIN

L.p.	Przystanki komunikacyjne i dworce	Odł. Narastająca (km)	Odł. Między przystankami (km)	Kat. Drogi	Ozn.;		Ozn.;		Ozn.;		Ozn.;		V tech (km/h)
					S	D	S	D	S	D	S	D	
1	Kraśnik ul. Mickiewicza (Mickiewicza Główny 01) /0121		0,3	X	06:45	09:45	12:10	13:20	15:25	18:45			
2	Kraśnik ul. Mickiewicza (Mickiewicza Park 01) /0351	0,3	0,6	G	06:46	09:46	12:11	13:21	15:26	18:46			
3	Kraśnik (Os. Młodych 01) 2746/01	0,9	0,8	P	06:47	09:47	12:12	13:22	15:27	18:47			
4	Kraśnik ul. Urzędowska (Słowackiego Kaufland 01) /0081	1,7	1,7	P	06:49	09:49	12:14	13:24	15:29	18:49			
5	Kraśnik ul. Urzędowska (Budzyń 01) /0061	3,4	1,1	P	06:51	09:51	12:16	13:26	15:31	18:51			
6	Kraśnik ul. Urzędowska (Piaski II Zalew 01) /0051	4,5	0,9	P	06:53	09:53	12:18	13:28	15:33	18:53			
7	Kraśnik ul. Urzędowska (Koszary 01) /0041	5,4	0,9	P	06:55	09:55	12:20	13:30	15:35	18:55			
8	Kraśnik ul. Urzędowska (Osiedle Piaski 01) /0031	6,3	1,2	P	06:57	09:57	12:22	13:32	15:37	18:57			
9	Kraśnik ul. Mostowa (Przystanek Kraśnik 03) /0013	7,5	0,8	X	07:00	10:00	12:25	13:35	15:40	19:00			
10	Kraśnik ul. Lubelska (Urząd Miasta 01) /0281	8,3	0,9	P	07:02	10:02	12:27	13:37	15:42	19:02			
11	Kraśnik ul. Lubelska (ZDZ 01) /0291	9,2	0,8	P	07:04	10:04	12:29	13:39	15:44	19:04			
12	Kraśnik ul. Lubelska Jednostka WOT 01/ 0371	10,0	1,0	W	07:06	10:06	12:31	13:41	15:46	19:06			
13	Lasy III ul. Wrzosowa /01 d.19/03	11,0	0,6	W	07:07	10:07	12:32	13:42	15:47	19:07			
14	Lasy I ul. Wrzosowa /02 d.19/01	11,6	2,6	W	07:08	10:08	12:33	13:43	15:48	19:08			
15	Pufankowice d. 19/2/45	14,2	0,9	W	07:11	10:11	12:36	13:46	15:51	19:11			
16	Rudnik Szlachecki d. 19/2/43	15,1	0,9	W	07:12	10:12	12:37	13:47	15:52	19:12			
17	Kolonja Rudnik d. 19/2/41	16,0	1,9	W	07:13	10:13	12:38	13:48	15:53	19:13			
18	Zdrapy d. 19/2/39	17,9	2,3	W	07:15	10:15	12:40	13:50	15:55	19:15			
19	Wilkołaz d. 19/2/37	20,2	2,2	W	07:17	10:17	12:42	13:52	15:57	19:17			
20	Wilkołaz d. 19/2/35	22,4	1,2	W	07:19	10:19	12:44	13:54	15:59	19:19			
21	Obroki d. 19/2/33	23,6	1,7	W	07:21	10:21	12:46	13:56	16:01	19:21			
22	Sobieszczyzna Kolonia d.19/2/31	25,3	1,7	W	07:23	10:23	12:48	13:58	16:03	19:23			

Jerzy Matyjaszek

Imię i nazwisko osoby zarządzającej transportem;
Liczba pojazdów niezbędnych do wykonywania codziennych przewozów;
Suma rocznego przebiegu (km);

2
km.

Str.1/2

MARSZAŁEK WOJEWÓDZTWA LUBELSKIEGO
zatwierdza rozkład jazdy linii komunikacyjnej

Nr
Lublin dnia 2024.05.06
KINGA PRZĘPIÓRKA
(podpis)

Zastępca Dyrektora Departamentu
Infrastruktury i Majątku Województwa

MINI BUS Jerzy Matyjaszek
ul. Niecała 10, 23-200 Kraśnik
NIP 7151195034, R:380992837
tel. 663 970 680
e-mail: jerry.mat51@wp.pl

Zatważnik do zezwolenia Nr
z dnia 14.11.2018 w brzmieniu zgodnym
z decyzją Nr 535 z 2023 z dnia 2024-05-06

2024-05-06
m

Nr
 Lublin, dnia 2024. 05. 08. *Przepraszam*
 (początek urzędowe)

MINI – BUS
JERZY MATYJASZEK
 NIECAŁA 10
 23-200 Kraśnik

Kinga Przeziorka
 Zastępca Dyrektora Departamentu
 Infrastruktury i Majątku Województwa

Rodzaj komunikacji:
 Dzień wejścia w życie:
 Data ważności:
 Oznaczenie linii komunikacyjnej

zwykła
 2024 -05- 06
 2025 -12- 31
 R

KRAŚNIK – WILKOŁAZ – NIEDRZWICA DUŻA – LUBLIN

KRAŚNIK – LUBLIN

Lp.	Przystanki komunikacyjne i dworce	Odl. Narastająca (km)	Odl. Między przystankami (km)	Kat. Drogi	Ozn.;		Ozn.;		Ozn.;		Ozn.;		V tech (km/h)
					S	D	S	D	S	D	S	D	
23	Sobieszczyzna Kolonia d. 19/2/29	27,0	0,9	W	07:25	10:25	12:50	14:00	16:05	19:25			
24	Sobieszczyzna Kolonia d. 19/2/27	27,9	1,7	W	07:26	10:26	12:51	14:01	16:06	19:26			
25	Załuże d.19/2/25	29,6	1,3	W	07:28	10:28	12:53	14:03	16:08	19:28			
26	Niedrzewica Kościelna d.19/2/23	30,9	1,5	W	07:30	10:30	12:55	14:05	16:10	19:30			
27	Niedrzewica Duża d.19/2/21	32,4	1,5	W	07:32	10:32	12:57	14:07	16:12	19:32			
28	Niedrzewica Duża OSP d. 19/2/19	33,9	2,4	W	07:34	10:34	12:59	14:09	16:14	19:34			
29	Niedrzewica Duża d. 19/2/15	36,3	1,3	W	07:37	10:37	13:02	14:12	16:17	19:37			
30	Strzeszkowice Duże d. 19/2/13	37,6	1,4	W	07:39	10:39	13:04	14:14	16:19	19:39			
31	Strzeszkowice Duże d. 19/2/11	39,0	1,4	W	07:41	10:41	13:06	14:16	16:21	19:41			
32	Strzeszkowice Duże d. 19/2/09	40,4	1,9	W	07:43	10:43	13:08	14:18	16:23	19:43			
33	Zemborzycze Tereszyńskie d.19/2/07	42,3	1,0	W	07:45	10:45	13:10	14:20	16:25	19:45			
34	Zemborzycze Tereszyńskie d.19/2/05	43,3	0,8	W	07:46	10:46	13:11	14:21	16:26	19:46			
35	Zemborzycze Tereszyńskie d.19/2/01	44,1	5,0	W	07:47	10:47	13:12	14:22	16:27	19:47			60,0 km/h
36	Lublin Al. Kraśnicka Węglinek 02	49,1	0,6	W	07:52	10:52	13:17	14:27	16:32	19:52			
37	Lublin Al. Kraśnicka Węglin 02	49,7	0,7	W	07:53	10:53	13:18	14:28	16:33	19:53			
38	Lublin Al. Kraśnicka Rzemieślnicza 02	50,4	0,9	W	07:54	10:54	13:19	14:29	16:34	19:54			
39	Lublin Al. Kraśnicka Szpital Wojewódzki 02	51,3	0,6	W	07:56	10:56	13:21	14:31	16:36	19:56			
40	Lublin Al. Kraśnicka Poczekajka 02	51,9	0,7	W	07:57	10:57	13:22	14:32	16:37	19:57			
41	Lublin Al. Kraśnicka Wojciechowska 02	52,6	0,9	W	07:59	10:59	13:24	14:34	16:39	19:59			
42	Lublin ul. Sikorskiego Rondo Krwiodawców 01	53,5	3,1	P	08:01	11:01	13:26	14:36	16:41	20:01			
43	Lublin Al. Solidarności, Lubomelska 02	56,6	1,2	W	08:05	11:05	13:30	14:40	16:45	20:05			46,5 km/h
44	Lublin Al. Unii Lubelskiej (Tarasy Zamkowe 01)	57,8	3	W	08:07	11:07	13:32	14:42	16:47	20:07			
45	Lublin Dworzec Lublin ul Dworcowa 2	60,8		X	08:14	11:14	13:39	14:49	16:54	20:14			

Imię i nazwisko osoby zarządzającej transportem:
 Jerzy Matyjaszek
 Liczba pojazdów niezbędnych do wykonywania codziennych przewozów:
 2
 Suma rocznego przebiegu (km):
 153250 km.

Kategorie dróg

- P – droga powiatowa
- W- droga wojewódzka
- X – droga wewnętrzna

V-tech- prędkość techniczna
 Ozn.- oznaczenie dni kursowania
 Kat. drogi – kategoria drogi
 Odl. - odległość

D- kursuje od poniedziałku do piątku/oprócz świąt
 S- kursuje w dni szkolne

Załącznik do zezwolenia Nr
 z dnia 14.11.2018 w brzmieniu zgodnym
 z decyzją Nr 535.2.2018
 z dnia 2024-05-06

MINI BUS Jerzy Matyjaszek
 ul. Niecała 10, 23-200 Kraśnik
 NIP 7151195034, KRS 380992837
 tel. 663 970 680
 e-mail: jerry.maj51@vp.pl

Nr R.1.06/535/11.10.2019
 z UP
 Lublin, dnia 2024-05-06 Kinga Przepiórka
 (poćpis)

Kinga Przepiórka

Zastępca Dyrektora Departamentu
 Infrastruktury i Majątku Województwa

Adnotacje urzędowe

MINI - BUS

JERZY MATYJASZEK

NIECAŁA 10 23 – 200 KRAŚNIK

Rodzaj komunikacji:

Dzień wejścia w życie:

Data ważności:

Oznaczenie linii komunikacyjnej

zwykła

2024-05-06

2025-12-31

R

KRAŚNIK – Wilkołaz - Niedrzwica Duża - LUBLIN

LUBLIN - KRAŚNIK

L.p.	Przystanki komunikacyjne i dworce	Odl. Narastająca (km)	Odl. Między przystankami (km)	Kat. Drogi	Ozn.;		Ozn.;		Ozn.;		Ozn.;		Ozn.;		V tech (km/h)
					S	D	S	D	S	D	S	D	S	D	
1	Lublin Dworzec Lublin ul. Dworcowa 2	0	2,9	X	10:00	11:30	14:00	15:25	16:57	20:20					
2	Lublin Al Tysiąclecia (Dw. Główny PKS 04)	2,9	3,3	W	10:07	11:37	14:07	15:32	17:04	20:27					
3	Lublin ul. Sikorskiego Popietuszk 02	6,2	1,4	P	10:11	11:41	14:11	15:36	17:08	20:31					49,5 km/h
4	Lublin Al. Kraśnicka Wojciechowska 03	7,6	0,7	W	10:13	11:43	14:13	15:38	17:10	20:33					
5	Lublin Al. Kraśnicka Poczekajka 01	8,3	0,6	W	10:14	11:44	14:14	15:39	17:11	20:34					
6	Lublin Al. Kraśnicka Szpital Wojewódzki 01	8,9	0,9	W	10:15	11:45	14:15	15:40	17:12	20:35					
7	Lublin Al. Kraśnicka Rzemieśnicza - 01	9,8	0,5	W	10:17	11:47	14:17	15:42	17:14	20:37					
8	Lublin Al. Kraśnicka Węglin - 01	10,3	1,4	W	10:18	11:48	14:18	15:43	17:15	20:38					
9	Lublin Al. Kraśnicka Węglinek - 01	11,7	5,0	W	10:20	11:50	14:20	15:45	17:17	20:40					
10	Zemborzyce Tereszyńskie d.19/2/02	16,7	0,8	W	10:25	11:55	14:25	15:50	17:22	20:45					60 km/h
11	Zemborzyce Tereszyńskie d.19/2/06	17,5	1,0	W	10:26	11:56	14:26	15:51	17:23	20:46					
12	Trojaczkowice d.19/02/08	18,5	1,9	W	10:27	11:57	14:27	15:52	17:24	20:47					
13	Strzeszkowice Duże d.19/02/10	20,4	1,5	W	10:29	11:59	14:29	15:54	17:26	20:49					
14	Strzeszkowice Duże d.19/02/12	21,9	1,4	W	10:31	12:01	14:31	15:56	17:28	20:51					
15	Strzeszkowice Duże d.19/02/14	23,3	1,3	W	10:33	12:03	14:33	15:58	17:30	20:53					
16	Niedrzwica Duża d.19/02/16	24,6	2,1	W	10:35	12:05	14:35	16:00	17:32	20:55					
17	Niedrzwica Duża (Szkoła) d.19/02/18	26,7	1,7	W	10:38	12:08	14:38	16:03	17:35	20:58					
18	Niedrzwica Duża d.19/02/22	28,4	1,6	W	10:40	12:10	14:40	16:05	17:37	21:00					
19	Niedrzwica Duża d.19/02/24	30,0	1,4	W	10:42	12:12	14:42	16:07	17:39	21:02					
20	Zalucze d.19/02/26	31,4	1,4	W	10:44	12:14	14:44	16:09	17:41	21:04					
21	Sobieszczany Kolonia d.19/02/28	32,8	1,0	W	10:46	12:16	14:46	16:11	17:43	21:06					
22	Sobieszczany Kolonia d.19/02/30	33,8	1,6	W	10:47	12:17	14:47	16:12	17:44	21:07					
23	Sobieszczany Kolonia d.19/02/32	35,4	1,8	W	10:49	12:19	14:49	16:14	17:46	21:09					
24	Obroki d.19/02/34	37,2	1,2	W	10:51	12:21	14:51	16:16	17:48	21:11					
25	Wilkołaz d.19/02/36	38,4	1,9	W	10:53	12:23	14:53	16:18	17:50	21:13					
26	Wilkołaz d.19/02/38	40,3	2,3	W	10:55	12:25	14:55	16:20	17:52	21:15					

Imię i nazwisko osoby zarządzającej transportem:

Jerzy Matyjaszek

Liczba pojazdów niezbędnych do wykonywania codziennych przewozów:

2

Str.1/2

Załącznik do zezwolenia Nr D1-1.8040.535.1.2018.KORN
 z dnia 14.11.2018
 w brzmieniu zgodnym
 z decyzją Nr 535.2.2018
 z dnia 2024-05-06

2024-05-06
 WŁAŚCICIEŁY
 Jerzy Matyjaszek

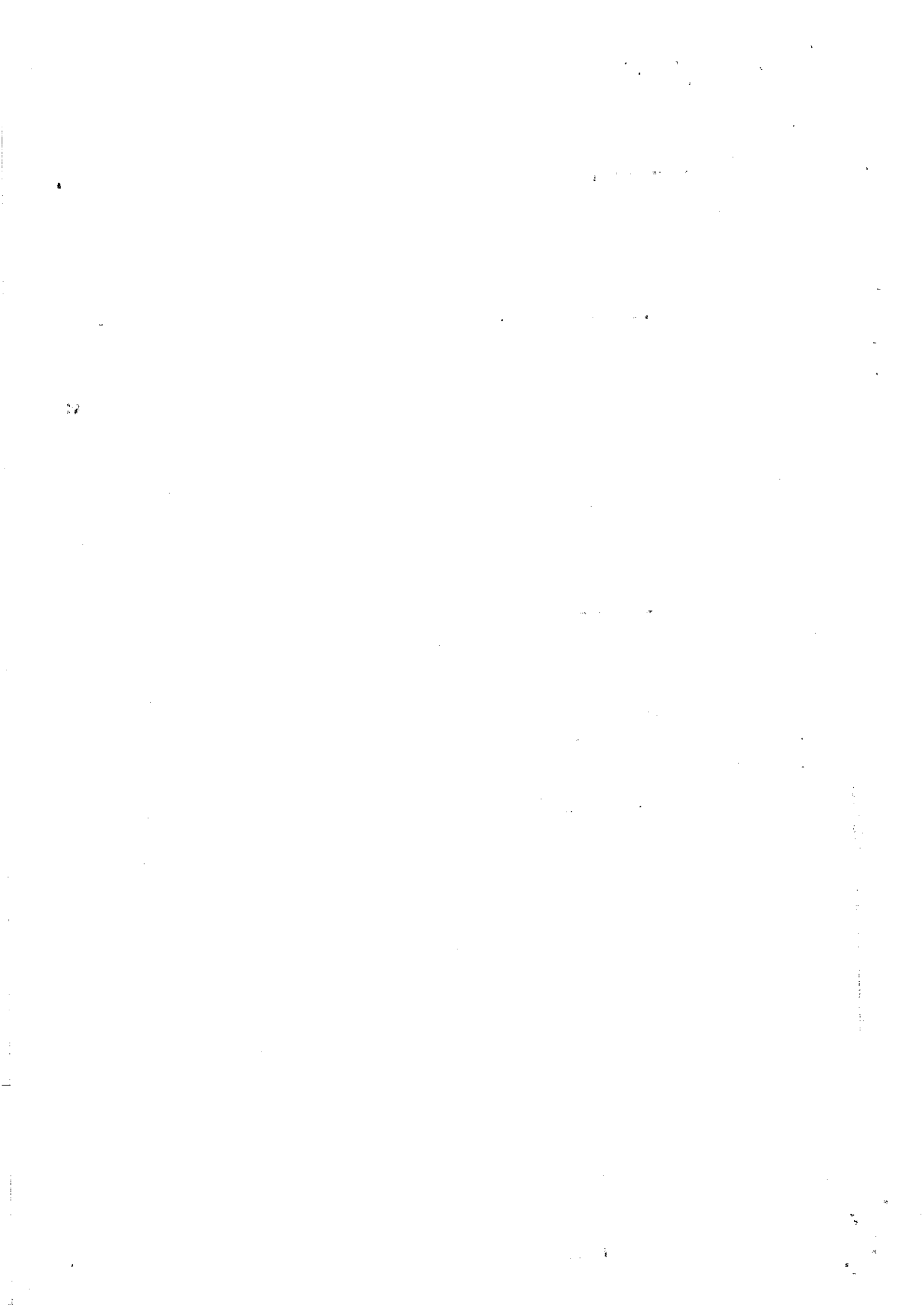

MARSZAŁK WOJEWÓDZTWA LUBELSKIEGO
 zatwierdza rozkład jazdy linii komunikacyjnej
 Nr **21061535/1129 IV**
 Lublin, dnia **2024-05-06** **Przeprasko**
 (podpis)

Załącznik do zezwolenia Nr DT-1-8070.535.1.008
 z dnia **14.11.2018** w brzmieniu zgodnym
 z decyzją Nr **535.2.2018** dnia **2024-05-06**

MINI - BÚS
JERZY MATYJASZEK
 NIECAŁA 10 23 – 200 KRAŚNIK

Adnotacje urzędowe
 Kinga Przepiórka
 Zastępca Dyrektora Departamentu
 Infrastruktury i Majątku Województwa

Rodzaj komunikacji: **zwykła**
 Dzień wejścia w życie: **2024-05-06**
 Data ważności: **2025-12-31**
 Oznaczenie linii komunikacyjnej: **R**

KRAŚNIK – Wilkołaz – Niedzwica Duża – LUBLIN
LUBLIN – KRAŚNIK

L.p.	Przystanki komunikacyjne i dworce	Odl. Narastająca (km)	Odl. Między przystankami (km)	Kat. Drogi	Ozn.;		Ozn.;		Ozn.;		Ozn.;		V tech (km/h)
					S	D	S	D	S	D	S	D	
27	Zdrapy d.19/2/40	42,6	2,0	W	10:57	12:27	14:57	16:22	17:54	19:17	21:17		
28	Kolonia Rudnik d.19/2/42	44,6	1,1	W	10:59	12:29	14:59	16:24	17:56	19:19	21:19		
29	Pufankowice d.19/2/44	45,7	0,7	W	11:00	12:30	15:00	16:25	17:57	19:20	21:20		
30	Pufankowice d. 19/2/47	46,4	2,6	W	11:01	12:31	15:01	16:26	17:58	19:21	21:21		
31	Lasy ul. Wrzosowa II/ 01 d. 19/02	49	0,9	W	11:04	12:34	15:04	16:29	18:01	19:24	21:24		
32	Lasy ul. Wrzosowa IV/ 02 d.19/04	49,9	1,3	W	11:05	12:35	15:05	16:30	18:02	19:25	21:25		
33	Kraśnik ul. Lubelska (ZDZ 02) /0292/	51,2	1,1	P	11:07	12:37	15:07	16:32	18:04	19:27	21:27		
34	Kraśnik ul. Lubelska (Urząd Miasta 02) /0282/	52,3	0,8	P	11:09	12:39	15:09	16:34	18:06	19:29	21:29		
35	Kraśnik ul. Mostowa (Przystanek Kraśnik 06) /0016/	53,1	1,3	X	11:11	12:41	15:11	16:36	18:08	19:31	21:31		
36	Kraśnik ul. Urzędowska (Koszary 02) /0032/	54,4	0,9	P	11:14	12:44	15:14	16:39	18:11	19:34	21:34		
37	Kraśnik ul. Urzędowska (Os. Piaski 02) /0042/	55,3	0,9	P	11:16	12:46	15:16	16:41	18:13	19:36	21:36		
38	Kraśnik ul. Urzędowska (Piaski II Zalew 02) /0052/	56,2	1,1	P	11:18	12:48	15:18	16:43	18:15	19:38	21:38		
39	Kraśnik ul. Urzędowska (Budzynie 02) /0062/	57,3	2,2	P	11:20	12:50	15:20	16:45	18:17	19:40	21:40		
40	Kraśnik (Osiedle Młodych 02) /2746/02	59,5	0,7	P	11:23	12:53	15:23	16:48	18:20	19:43	21:43		
41	Kraśnik (Starostwo Powiatowe 02) /2746/04	60,2	0,4	P	11:25	12:55	15:25	16:50	18:22	19:45	21:45		
42	Kraśnik (Mickiewicza Główny 01) /0121/	60,6		X	11:27	12:57	15:27	16:52	18:24	19:47	21:47		

Imię i nazwisko osoby zarządzającej transportem: **Jerzy Matyjaszek**

Liczba pojazdów niezbędnych do wykonywania codziennych przewozów: **2**

Suma rocznego przebiegu (km): **153250 km**

D- kursuje o od poniedziałku do piątku /oprócz świąt/

S- kursuje w dni nauki szkolnej

P – droga powiatowa
 W- droga wojewódzka
 X – droga wewnętrzna

MINI BUS Jerzy Matyjaszek
 ul. Niecała 10, 23-200 Kraśnik
 NIP 7151195034, R:380992837
 tel. 663 970 630
 e-mail:jerzymat51@vp.pl

2024-05-06

